

# 杏林堂ニュース vol.4

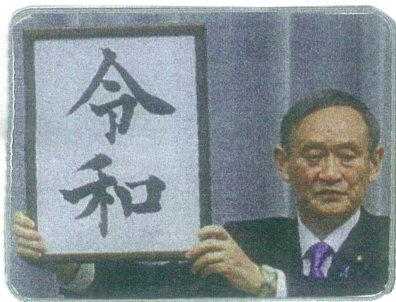

杏林堂クリニックも

令和プロジェクト

始動します!

出来るだけ  
今の幸せな生活を  
保つていただく為に...  
上手に検査を  
受けましょう

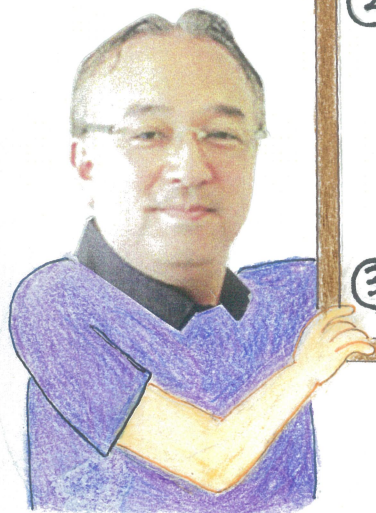

## ~令和プロジェクト~

- ① CTや内視鏡検査で  
がんを早期に見出す
- ② 脳梗塞・心筋梗塞を  
予防するために、血管や  
合併症の評価をして  
徹底的に原因を取り除く
- ③ 認知症対策

## プロジェクト①

「がんを早期に見出す！」

### <CT検査>

1500円 (1割負担の方)

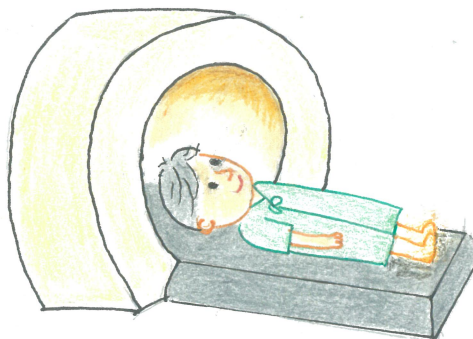

検査着に着替え  
横になっていただくだけです。  
5~10分程度の時間で終わります。  
主治医と画像診断の専門医2名  
によるW4エックをします。

### <内視鏡検査>

胃カメラ 3000~4000円

大腸カメラ 4000~6000円 (1割負担の方)

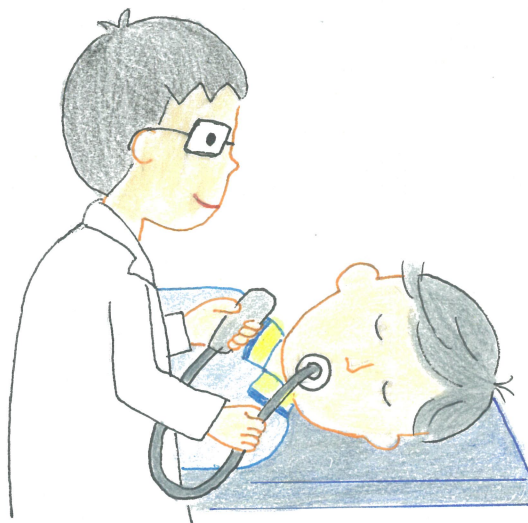

胃カメラは口から、大腸カメラは肛門から  
細い管を通し 食道・胃・十二指腸  
大腸の様子をみます。

麻酔もできるので「眠っている間に終わった♡」  
と言われる患者様もいらっしゃいます。  
胃がんの原因と言われているH.ピロリ菌の  
チェックもできます。



## プロジェクト②

全身の血管を調べましょ！  
簡単！痛くない！！しかも  
意外と安い！！！！

### 「脳梗塞・心筋梗塞の予防！」

#### 〈頸部エコー検査〉 350円～550円（1割負担の方）



横になっていただき  
首の両側を超音波の器械で  
とっとなでるだけです。  
頸部から脳へつながる  
重力脈のプラーク（狭窄）を  
みつけることができます。

#### 〈血管伸展性検査〉 100円（1割負担の方） (血管年齢)



心電図をとりながら  
両腕・両足首の血圧を  
2回測定します。  
重力脈硬化の検査です。

#### 〈眼底検査〉 両眼 110円（1割負担の方）

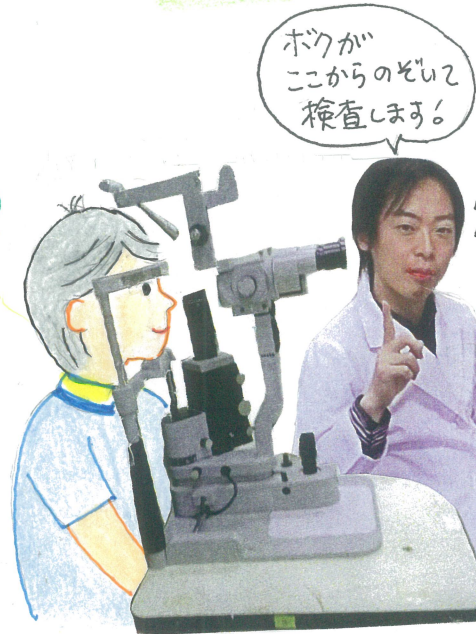

人体で唯一！血管の状態を  
肉眼で観察できるポイントです。  
高血圧や糖尿病の方は  
血管の影響から眼底出血を  
起こすことがあるので、検査を  
お勧めします。

（※目薬をさして検査をするので 半日くらい  
まぶしいです。車・自転車・バイクの  
運転はできません）

## プロジェクト③

### 「認知症について」

次回のニュースで中山先生が  
情報をお届けします



カラダも血管もしなやかに・・・♡

カラダの柔軟性はケガの予防につながります。  
血管の健康は全身の元気の源です。

